

Chicas,  
¿sabéis lo que se lleva este año?

penélope  
SEGUROS

mujerhoy.com

DecoEstilo  
haz tu hogar excepcional

Portada Moda Belleza Corazón **Decoración** Tendencias Ser madre Salud Psico y sexo Especiales

Color y Pintura Soluciones Ambientes Tiempo Libre ▼ Bricolaje Hogar Ideas y Tendencias Dossieres +Deco ▼ Moda

Inicio > Interiorismo > Un apartamento en Arturo Soria

Mi perfil | Reformas | Recetas | Juegos

Encuentra ideas, consejos y trucos para decorar tu casa

BUSCAR



Visita DecoEstilo desde tu móvil. Accede a la dirección <http://m.decoestilo.com> y no olvides guardarla en favoritos.

## Un apartamento en Arturo Soria

Me gusta 5 Tweet

**Esther Sánchez Lastra** ha sido la encargada de llevar a cabo la reforma y la decoración de este piso situado en Arturo Soria. Se trata de un piso muy luminoso, pero la luz no llegaba a la cocina, ni a la entrada de la vivienda, y por eso uno de los objetivos era conseguir luz natural en toda la vivienda.



Para dar **sensación de amplitud** se unió la cocina y el tendedero al salón, y se repartió el dormitorio de invitados entre el salón y el dormitorio principal, consiguiendo así dos estancias mucho mayores.

▼ Publicidad

más DecoEstilo

Calculadoras de bricolaje Novedades en tu e-mail Guía de direcciones Juegos de decoración

DecoEstilo en Facebook

DecoEstilo Haz tu hogar excepcional

Me gusta 11 548

### ► DECORACION

- |                    |                         |
|--------------------|-------------------------|
| Alfombras          | Armarios                |
| Butacas            | Camas                   |
| Cerámicas          | Chimeneas               |
| Climatización      | <b>Baño</b>             |
| <b>Cocina</b>      | Colchones               |
| Complementos       | Cortinas                |
| Cuadros            | Cunas                   |
| Domótica           | <b>Dormitorios</b>      |
| Feng Shui          | Gadgets                 |
| <b>Iluminación</b> | Librerías               |
| Mesas              | Muebles                 |
| <b>Oficina</b>     | <b>Paredes</b>          |
| Puertas            | Radiadores              |
| <b>Recibidores</b> | Revestimientos          |
| Sillas             | <b>Salón y comedor</b>  |
| Sillones           | Sofás                   |
| Sofás-cama         | Suelos                  |
| <b>Tecnología</b>  | <b>Terraza y jardín</b> |
| Ventanas           | <b>Vestir Hogar</b>     |

### Especial verano



Ideas para decorar tu terraza o jardín a la última!!

ENTRAR

▼ Publicidad

Reformar tu HOGAR una experiencia extraordinaria

recibe gratis hasta 4 presupuestos de profesionales de tu zona

habitissimo.es



En la zona de **comedor**, en el **salón**, se ha resultado una zona de **despacho**, ya que el mueble estantería oculta la impresora, y todo lo necesario para poder tener un puesto de trabajo.

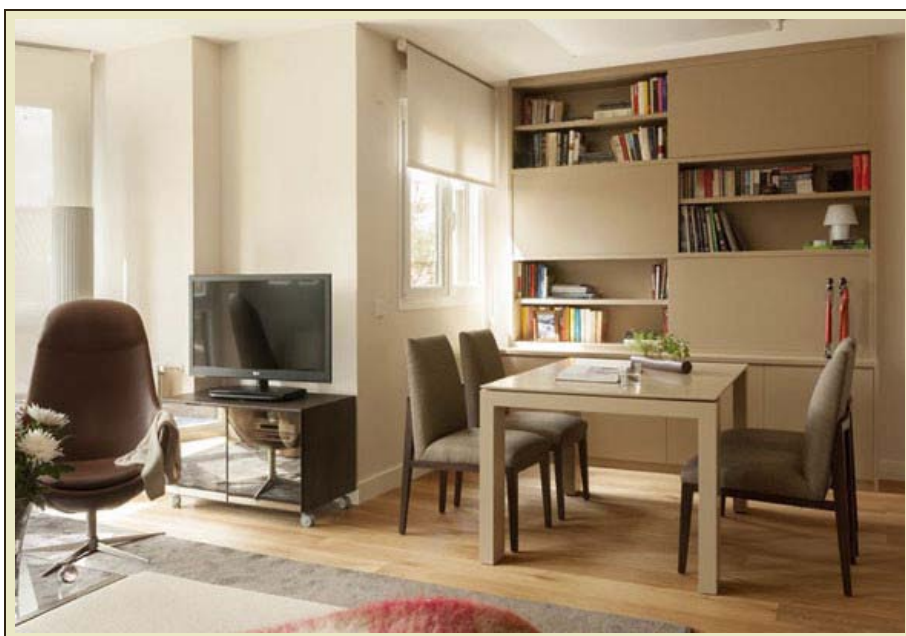

El **baño principal** se ha incorporado al **dormitorio** y se ha dejado el lavabo a la vista. El suelo de esta zona se ha vestido de la misma forma que el del resto del dormitorio, para dar así una mayor sensación de continuidad.

aprende a decorar **Jugando**



- › Pintor virtual
- › Tests de decoración
- › Catálogos interactivos

**JUGAR!**

▼ Publicidad

el blog de **DecoEstilo**



Conoce todo lo que pasa en nuestra redacción

**ENTRAR**

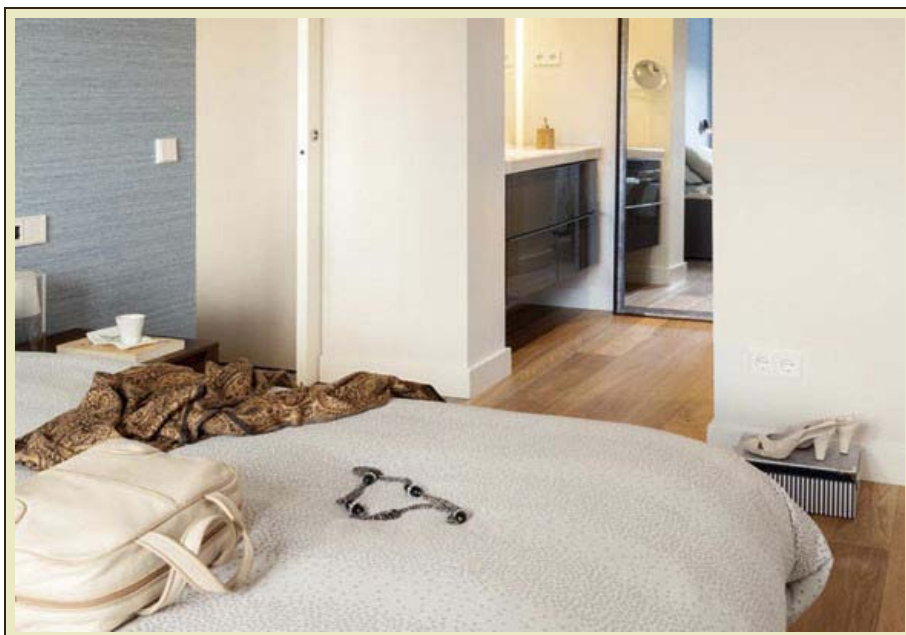
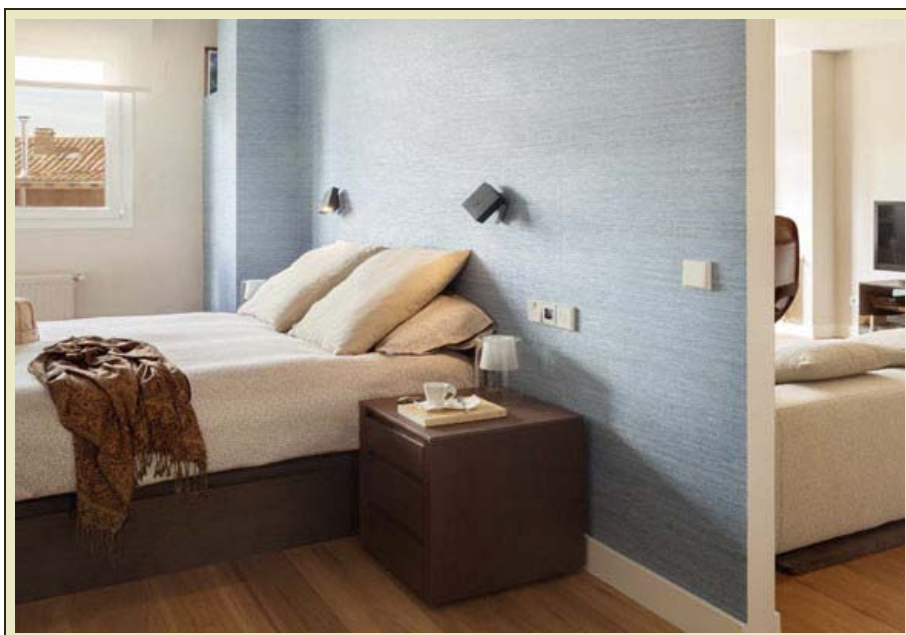

El **distribuidor de entrada** da privacidad es un pasillo recogido que evita poder ver todo el salón, o la cocina desde la puerta de entrada, pero está abierto para poder tener esa sensación de amplitud tan buscada y además tener luz natural. En esta zona se han incorporado además algunos armarios a medida para aprovechar al máximo el espacio de almacenamiento.



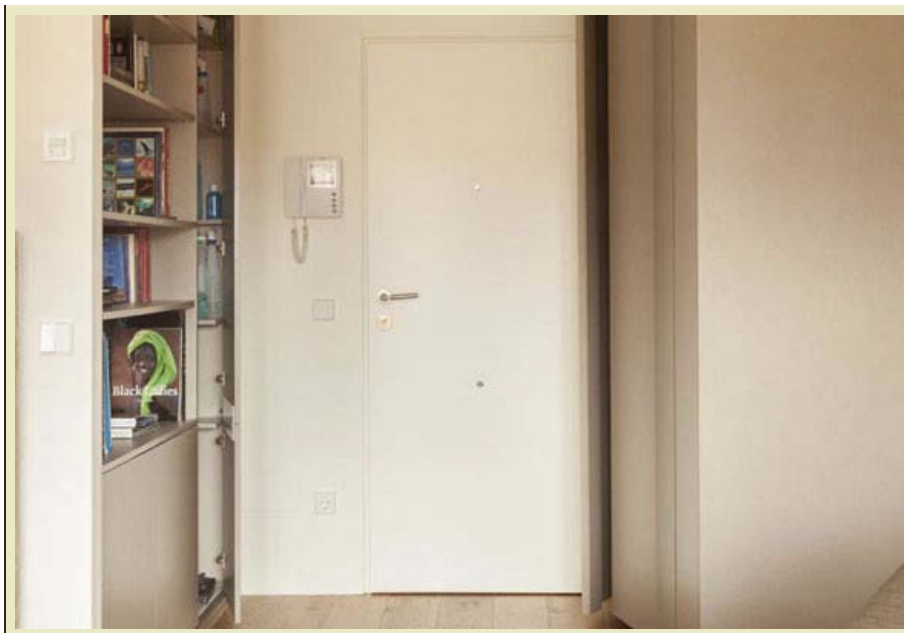

La cocina ha sido una zona muy importante a la hora de hacer el proyecto. El hecho de estar abierta al salón hace que tenga que ser neutra, por eso el mobiliario y la encimera son de color tostados. Los acabados de suelo y paredes debían ser muy resistentes al agua y a la suciedad, pero se buscaba un estilo sobrio sin excesivas evidencias de cocina, por eso ha evitado el alicatado y se ha solado con un revestimiento continuo.

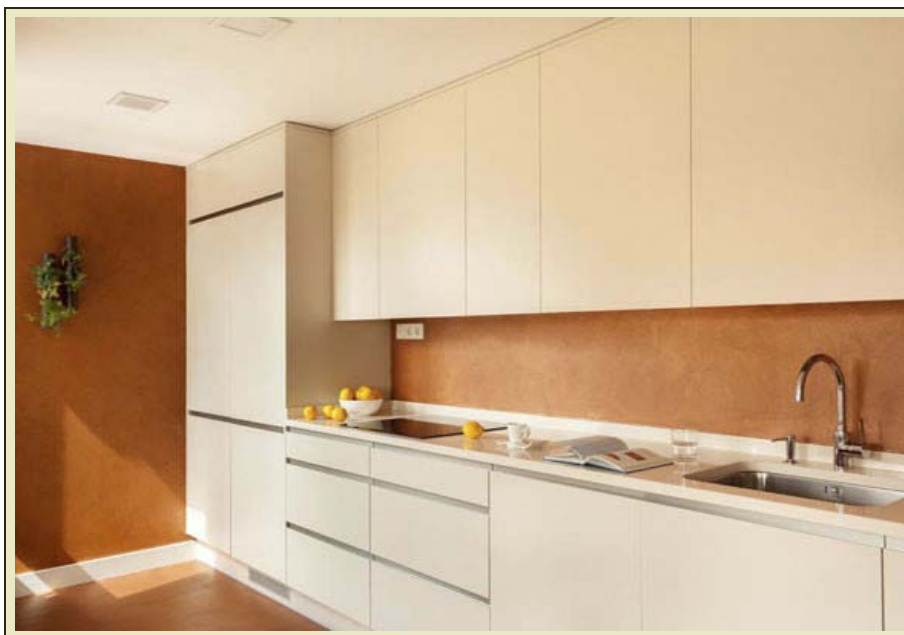

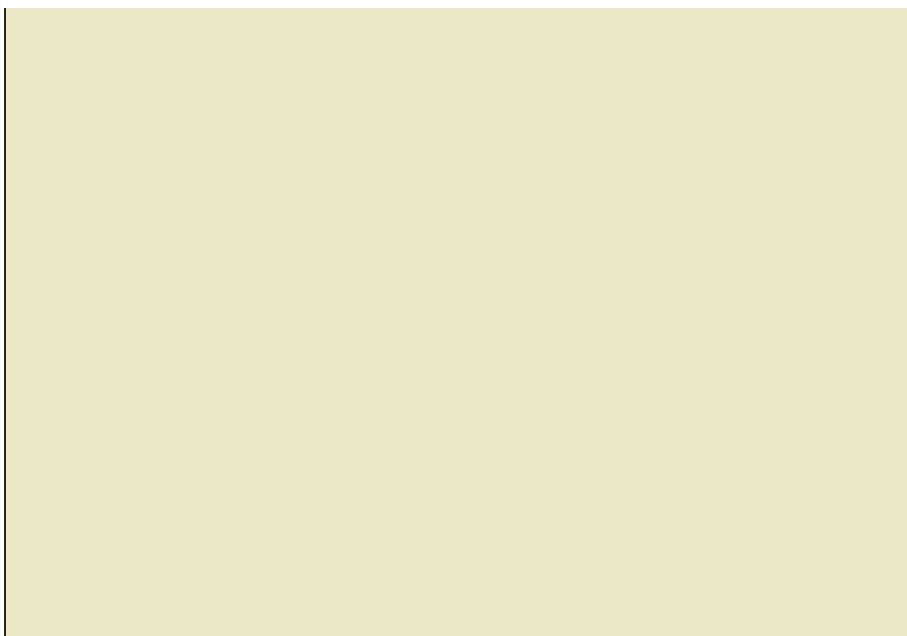

Otro objetivo de la reforma era conseguir **espacio para almacenaje**. Por ese motivo el sofá del **salón**, además de ser también sofá-cama, tienes un espacio debajo de la chaise-longue en el que se puede almacenar objetos.



[www.eslinteriorismo.com](http://www.eslinteriorismo.com)

#### Artículos relacionados

- [Una vivienda familiar en Barcelona](#)
- [Oficinas de alta dirección](#)
- [Convertir un despacho en loft](#)
- [New York Burger](#)
- [Una vivienda en el barrio Gótico](#)



 Me gusta 5 [Tweet](#)

Más artículos de: [Interiorismo](#)

Publicado el: 20-06-2014



#### ►Comenta el artículo

[Registrate](#) o haz [login](#) para entrar a tu cuenta y poder comentar